

Inquadramento su WMS della cartografia catastale

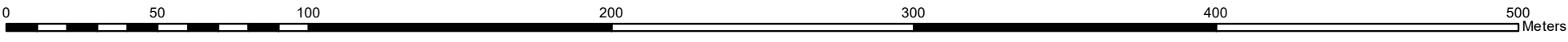

scala 1:2.000 1 cm = 20 m

Link WMS cartografia catastale - Agenzia delle Entrate

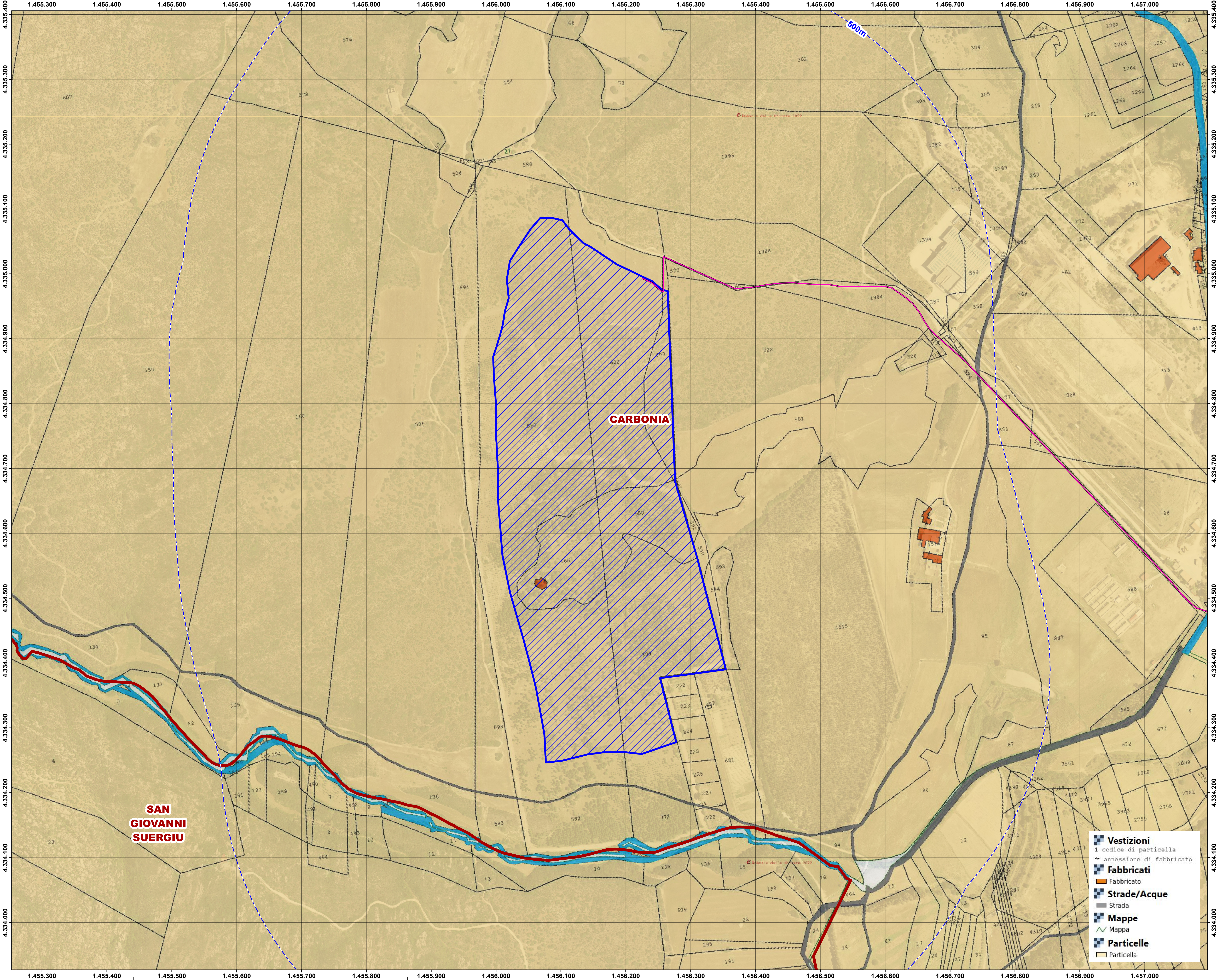

Legenda

- Buffer distanze da area di progetto
- Area impianto
- Linea MT
- Confini comunali

IMPIANTO FOTOVOLTAICO (CARBONIA AGR\_1, AGR\_2, ZI)

COMUNE DI CARBONIA

PROPONENTE

GC Carbonia s.r.l.  
Piazza Walther Von Vogelweide, 8  
39100 Bolzano

VALUTAZIONE DI IMPATTO AMBIENTALE - INTEGRAZIONI

OGGETTO:  
Inquadramento catastale

VIA-I  
TAV03

COORDINAMENTO

bm!



REDATTORE

Dott. Paolo Cacciari  
Dott. Ing. Stefano Cacciari  
Dott. Ing. Bruno Manca

DATA	REVISIONE	DESCRIZIONE REVISIONE	ELABORAZIONE	VERIFICA	APPROVAZIONE
05/06/2023	1	Prima elaborazione	Bruno Manca	Giuseppe Vianini	
05/06/2023	2	Seconda elaborazione	Bruno Manca	Giuseppe Vianini	
05/06/2023	3	Terza elaborazione	Bruno Manca	Giuseppe Vianini	
05/06/2023	4	Quarta elaborazione	Bruno Manca	Giuseppe Vianini	
05/06/2023	5	Quinta elaborazione	Bruno Manca	Giuseppe Vianini	
05/06/2023	6	Sesta elaborazione	Bruno Manca	Giuseppe Vianini	
05/06/2023	7	Settima elaborazione	Bruno Manca	Giuseppe Vianini	
05/06/2023	8	Octava elaborazione	Bruno Manca	Giuseppe Vianini	
05/06/2023	9	Nonima elaborazione	Bruno Manca	Giuseppe Vianini	
05/06/2023	10	Decima elaborazione	Bruno Manca	Giuseppe Vianini	